



CUARZO LODGE

PUNTA DE LOBOS - CHILE





CUARZO LODGE
PUNTA DE LOBOS - CHILE

Cuarzo Lodge cuenta con 8 exclusivas habitaciones, un restaurant, sala de yoga, sala de masajes, quincho y piscina.

Cada suite cuenta con un Hot Tub privado en su terraza, funcionando permanentemente.

Las habitaciones cuentan con terraza privada, frigobar, caja fuerte, hervidor eléctrico y un mini living

Todas las habitaciones pueden ser dobles (twin), matrimoniales (king), triples (tres camas) o king mas cama adicional.

La capacidad máxima del hotel es de 24 pasajeros.

El check in es a las 15:00 y check out a las 12:00.

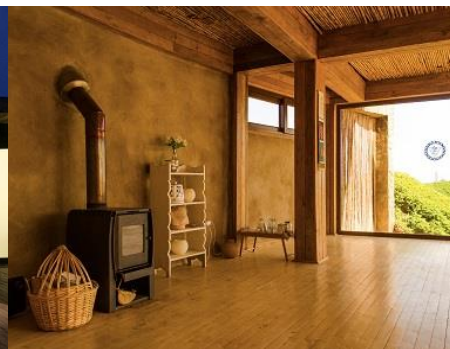



CUARZO LODGE
PUNTA DE LOBOS - CHILE

Tarifas Cuarzo Lodge 2019 - 2020

| | CLP | | USD | |
|---------|------------------|------------------|------------------|------------------|
| | Dia de Semana | Fin de semana | Dia de Semana | Fin de semana |
| | Domingo a Jueves | Viernes y Sabado | Domingo a Jueves | Viernes y Sabado |
| sept-19 | 84,034 | 111,253 | 125 | 166 |
| oct-19 | 84,034 | 111,253 | 125 | 166 |
| nov-19 | 84,034 | 111,253 | 125 | 166 |
| dic-19 | 94,995 | 115,090 | 142 | 172 |
| ene-20 | 125,000 | 125,000 | 187 | 187 |
| feb-20 | 125,000 | 125,000 | 187 | 187 |
| mar-20 | 94,995 | 115,090 | 142 | 172 |
| abr-20 | 84,034 | 111,253 | 125 | 166 |
| may-20 | 84,034 | 111,253 | 125 | 166 |
| jun-20 | 84,034 | 111,253 | 125 | 166 |
| jul-20 | 84,034 | 111,253 | 125 | 166 |
| ago-20 | 84,034 | 111,253 | 125 | 166 |

*Para huéspedes extranjeros, con menos de 59 días en el país

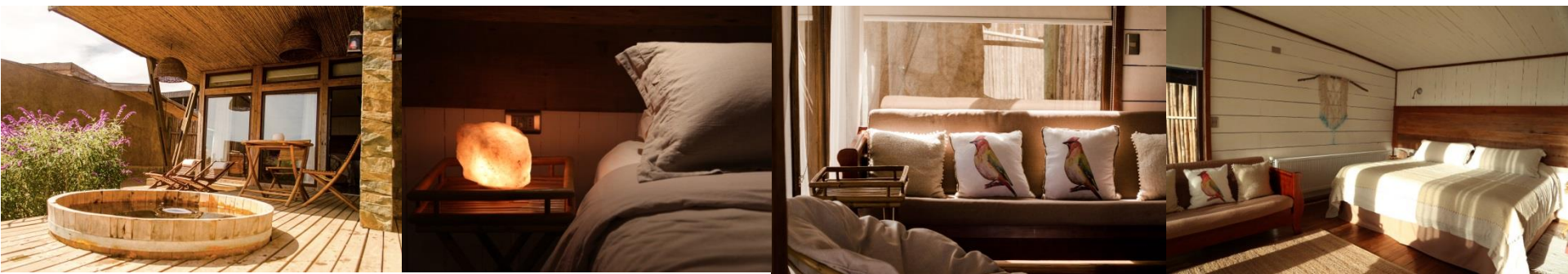



CUARZO LODGE
PUNTA DE LOBOS - CHILE

A Considerar

- Tarifas netas sin IVA.
- Fines de semana se reservan con un mínimo de dos noches.
- Fines de semana Largos y festivos, tarifa es de 125.000, neto y sin Iva, se reservan con un mínimo de 3 noches
- Se debe solicitar disponibilidad por correo a reservas@cuarzolodge.cl o al +569 42452002.
- La confirmación siempre debe ser por correo electrónico.
- Estas tarifas incluyen desayuno, wifi y estacionamiento.
- Tarifas en base a habitación doble
- Máximo una cama adicional, con un valor neto de 25.000 mas iva

Políticas de pago.

- Se debe abonar el 100% de la reserva antes de la llegada del cliente vía transferencia bancaria

Políticas de Cancelaciones

- Se pueden hacer modificaciones y cancelaciones hasta 14 días previos a la entrada del huésped. Previo a estos 14 días, se pueden hacer cambios, cancelaciones y el hotel devuelve el 100% del abono.
- Para reservas de Grupos de mas de dos habitaciones, el plazo para hacer modificaciones es de 3 semanas previas al ingreso y corren las mismas políticas anteriormente descritas.

